

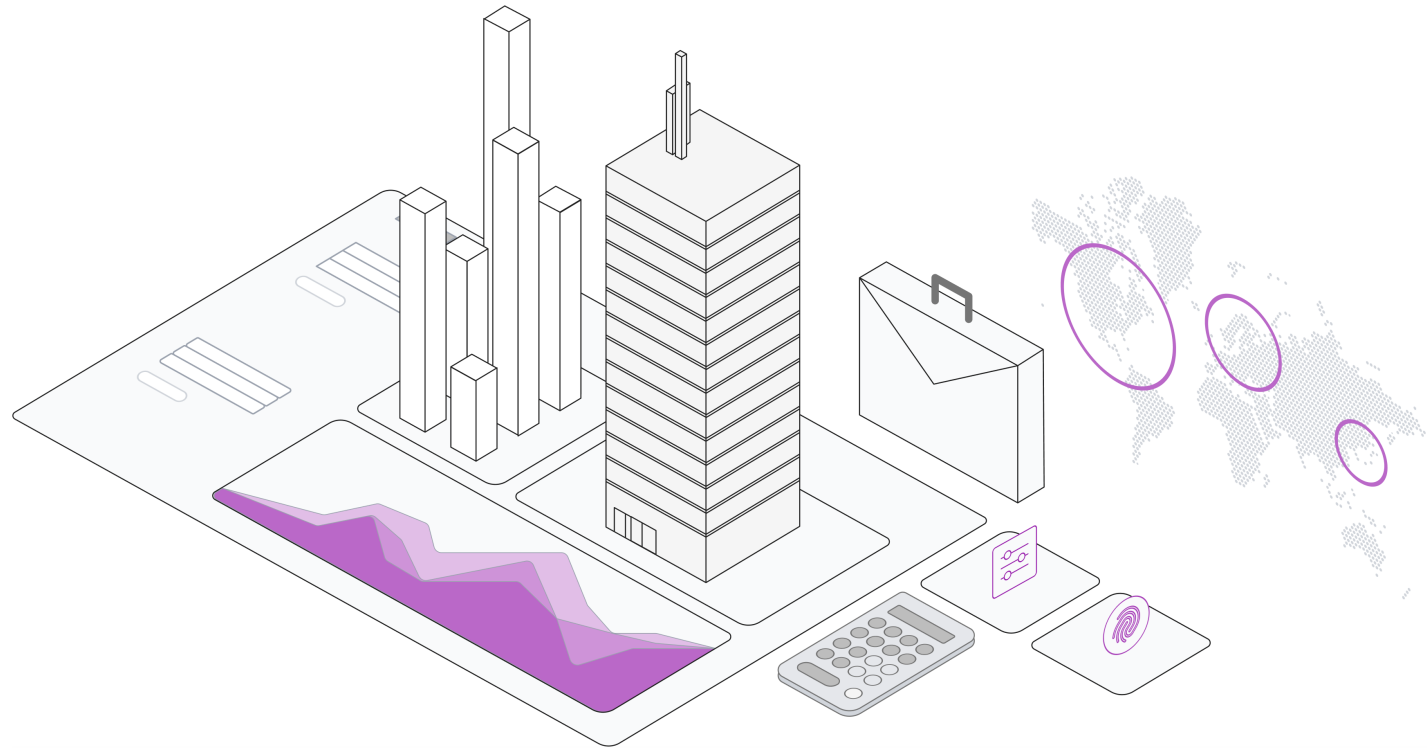

Jay

Kvartaaliraportti Q3



Oy G.W. Sohlberg Ab
30.09.2024

Listatut sijoitukset **M-Arvo (EUR)** **Periodituotto % salkusta**

	M-Arvo (EUR)	Periodituotto % salkusta	% salkusta
Osakkeet	79 050 360	14.56%	60.31%
Rahastot	2 756 207	2.85%	2.10%
ETF:t ja indeksirahastot	1 374 000	1.55%	1.05%
Warrantit		0.00%	0.00%
	83 180 566		63.46%

Listamattomat sijoitukset **M-Arvo / NAV (EUR)** **% salkusta**

	M-Arvo / NAV (EUR)	% salkusta
Pääomarahastot	42 816 035	32.67%
Listamattomat osakkeet	8 889 139	6.78%
Avoimet pääomarahastot	2 997 060	2.29%
Listamattomat lainat	400 000	0.31%
	55 102 234	42.04%

Arvopaperit yhteensä	138 282 800	105.50%
Siirtyvät korot		
Sijoitukset yhteensä	138 282 800	

Tilit

Saldo yhteensä	4 802 285	
Lainat ja limiitit	- 12 066 528	
Saamiset ja velat	51 450	
Rahasaldo yhteensä	- 7 212 793	-5.50%

Salkku yhteensä	131 070 007	10.80%
------------------------	--------------------	---------------

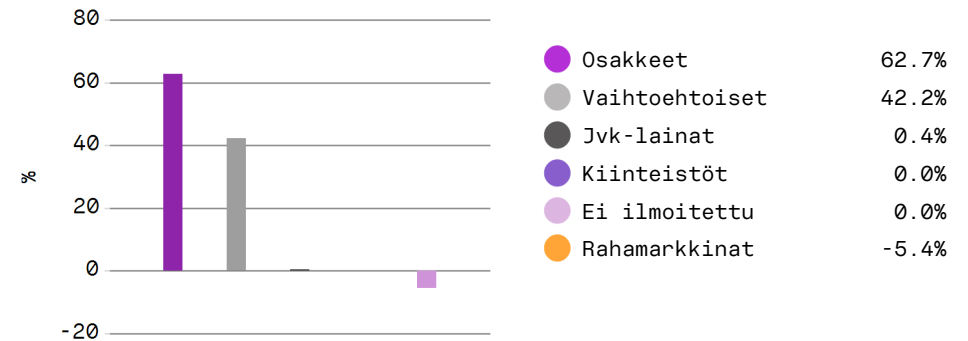
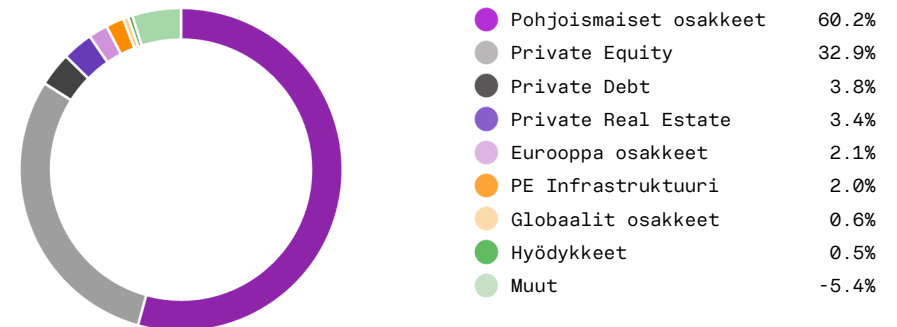
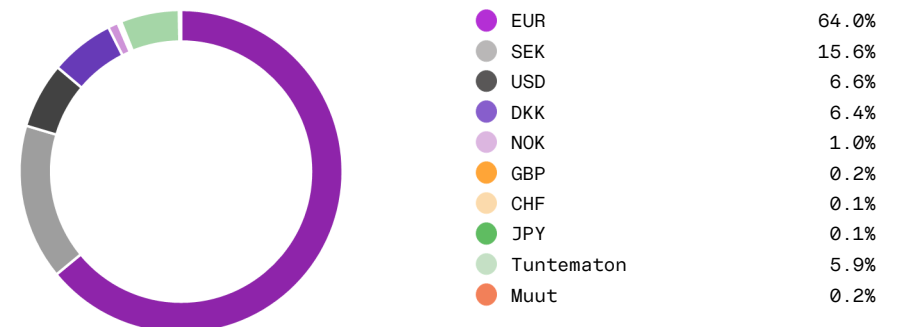
Omaisuuslajijakauma - X-Ray***Sijoitusten tarkempi jakauma****Valuuttajakauma - X-Ray***

Arvonkehitys

80.54%

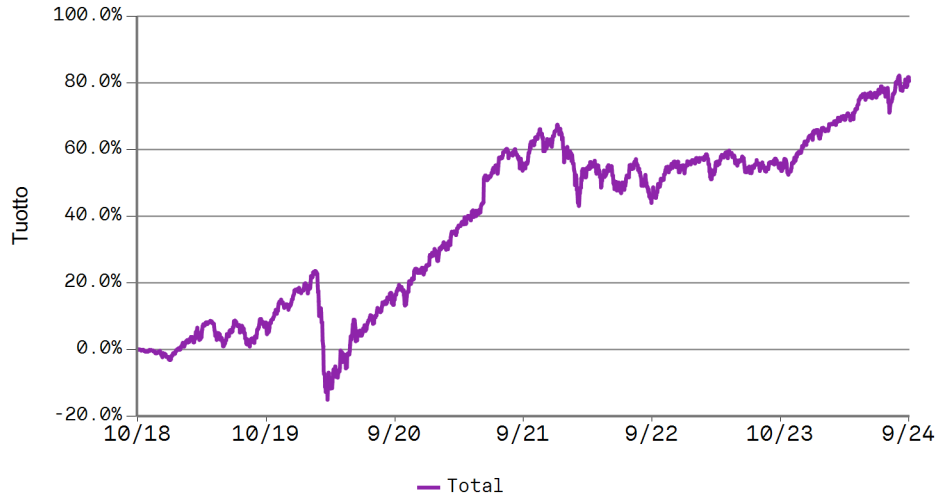

Kuukausituotot

Vuosi	tam	hel	maa	huh	tou	kes	hei	elo	syys	lok	mar	jou	YTD
2024	2.18	0.76	0.71	1.82	2.19	0.43	1.12	1.90	-0.75	0.00	0.00	0.00	10.80
2023	1.05	1.20	-0.95	1.89	-2.48	-0.42	0.82	0.00	0.02	-1.10	3.87	1.76	5.66
2022	-4.07	-4.84	1.97	0.70	-0.66	-4.24	5.18	-2.59	-3.76	3.73	3.18	-1.04	-6.88
2021	1.27	2.76	5.21	1.82	1.27	7.75	3.56	0.48	-2.08	4.15	-1.13	3.80	32.48
2020	0.81	-6.95	-18.15	10.30	4.44	0.95	2.99	5.45	1.05	-1.29	8.87	1.17	6.54

Periodituotot

	1 kk	3 kk	6 kk	YTD	1 v	3 v	5 v	10 v	alusta	
Total		-0.75	2.27	6.87	10.80	15.83	5.23	10.80	6.09	80.54

* Yli vuoden pituiset periodituotot on annualisoitu.

Kuukausittaiset tuotot

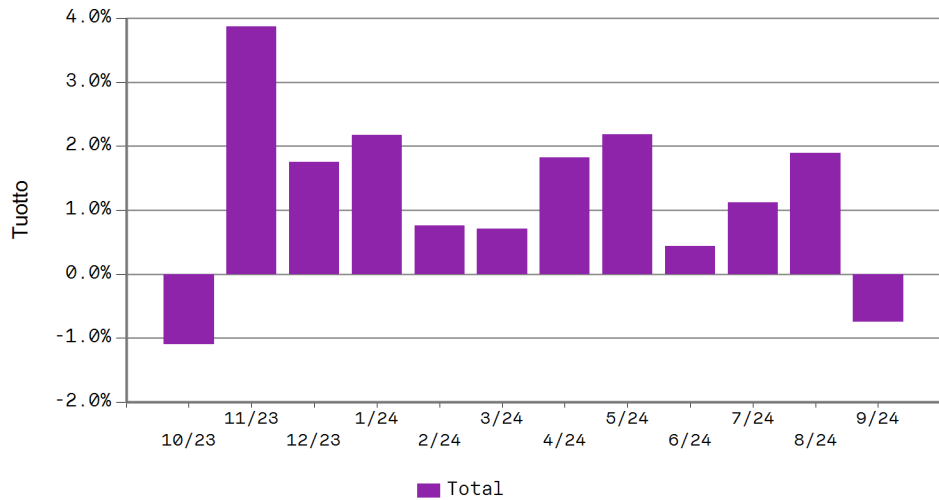

Salkun periodituotot

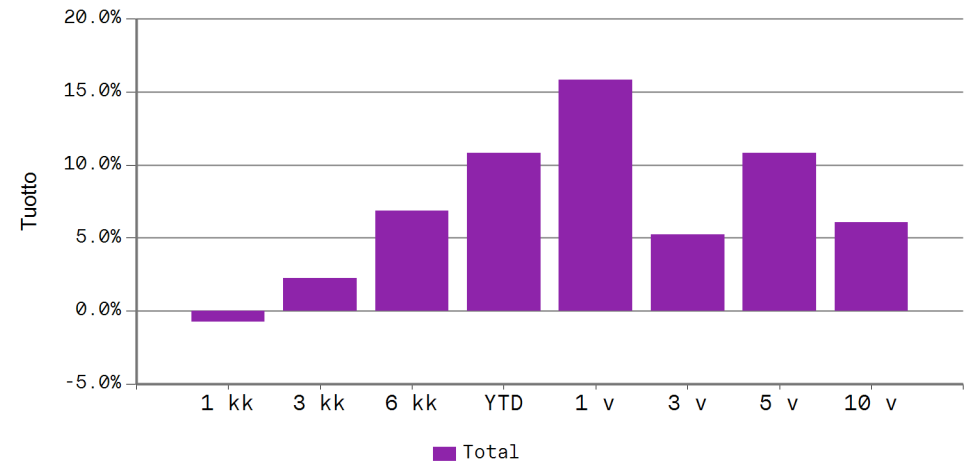

* Yli vuoden pituiset periodituotot on annualisoitu.